

Gemeinde Frankfurt am Main, Stadt
Gemarkung Frankfurt am Main Bezirk 26
06 0478
Flur 408

Baustelleneinrichtungsfläche
Ladestraße Ostpark

Tunnelbauwerk

Baugrubenentwässerungs-
leitung zum Ostparkweiher

Anlage 10.3.4a
neue Anlage

- Allgemeine Zeichenerklärung
- Bestand
 - Neubau
 - Rückbau
 - Baugrubenentwässerung (Transportleitung)
 - Baugrubenentwässerung (aufgeständert)

| | | | |
|--------|-----------------------------|-----------|------------|
| a | Neue Anlage/neuer Plan | Sauskojus | 14.03.2017 |
| Index: | Änderungen bzw. Ergänzungen | Name: | Datum: |

(Genehmigungsvermerk des EBA)

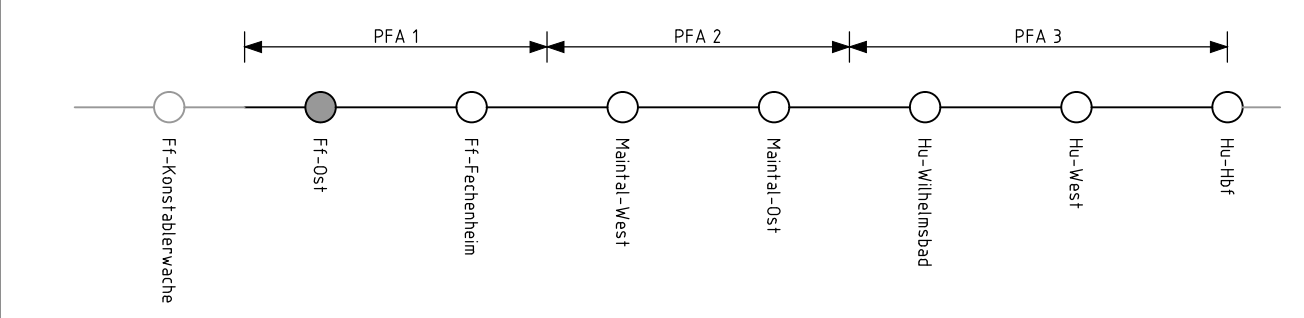

| Unterlage für eine Entscheidung nach § 18 AEG | | | | | | | | | | | | | |
|---|-----------|--|--|---|--|-------|------|-----------------|-----------|-------------------|---------|------------------|---------|
| Auftraggeber: | | Planverfasser: | | Auftrag-Nr.: | | | | | | | | | |
| | |  | | <table><tr><th>Datum</th><th>Name</th></tr><tr><td>gez. 14.03.2017</td><td>Sauskojus</td></tr><tr><td>bearb. 14.03.2017</td><td>Richter</td></tr><tr><td>gepr. 14.03.2017</td><td>Richter</td></tr></table> | | Datum | Name | gez. 14.03.2017 | Sauskojus | bearb. 14.03.2017 | Richter | gepr. 14.03.2017 | Richter |
| Datum | Name | | | | | | | | | | | | |
| gez. 14.03.2017 | Sauskojus | | | | | | | | | | | | |
| bearb. 14.03.2017 | Richter | | | | | | | | | | | | |
| gepr. 14.03.2017 | Richter | | | | | | | | | | | | |
| Bauherr: | |  DB Netz AG und DB S&S AG, vertriehen durch  DB Netz AG ING-H&N Hahnstraße 4/9 60528 Frankfurt/Main Frankfurt/Main, 16. Feb. 2017, gez. i. V. B. Baser. Dr. Datum, Unterschrift | | Plan-Nr.: 10.3.4a | | | | | | | | | |
| DB Netz AG Regionalbereich Mitte Fachplanung sonstige Gewerke Pfarrer-Parabo-Platz 4 60326 Frankfurt/Main | | | | Planart: Planzeichen Blattgr.: 841 x 1189 mm Einwirkungen (Lastmodelle): Höhen- und Koordinatensystem DHN 92 DBREF | | | | | | | | | |
| Maßstab: 1:1000 | | Leitungsplan Baugrubenentwässerung Transportleitung zum Ostparkweiher Strecke 3685 : Bau-km 54,282 - Bau-km 55,154 Strecke 3660 : km 2,877 - km 3,747 | | | | | | | | | | | |
| Projekt: | | S-Bahn Rhein-Main, Nordmainische S-Bahn Planfeststellungsabschnitt 1 - Frankfurt | | | | | | | | | | | |
| Strecke: | | Brückennummer | | | | | | | | | | | |
| Strecke | | Kilometer | | Kennzahl | | | | | | | | | |
| x | | x | | | | | | | | | | | |

“Urheberschutz” alle
Nutzungsrechte bei der DB AG